NUOVA RACCOLTA

DELLE PRINCIPALI VEDUTE ANTICHE, E MODERNE

DELL' ALMA CITTÀ DI ROMA

E SUE VICINANZE

Incise a bullino da Achille e Pietro Parboni.

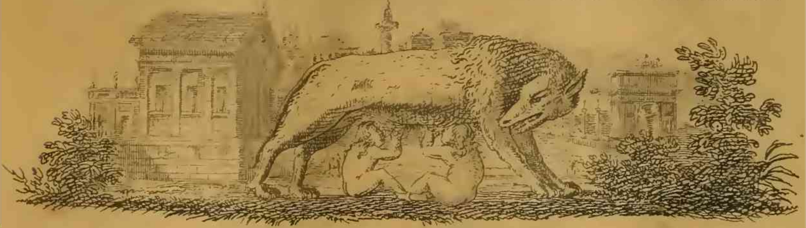

IN ROMA

Presso Giacomo Antonelli Via del Corso alle Convertite N.° 179. B.

1830

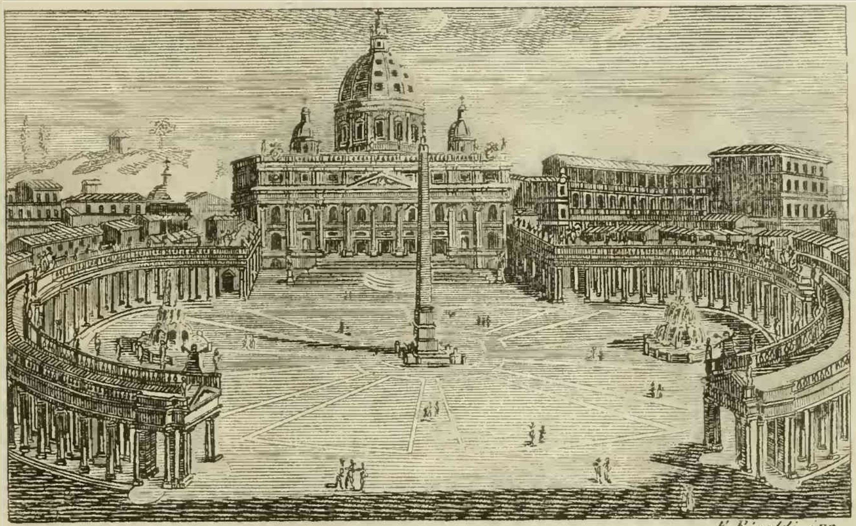

F. Rinaldi inc.

VEDUTA DELLA BASIL.CA DI S. PIETRO

In Roma da G.º Antonelli in Piazza di Sciarra N. 233.

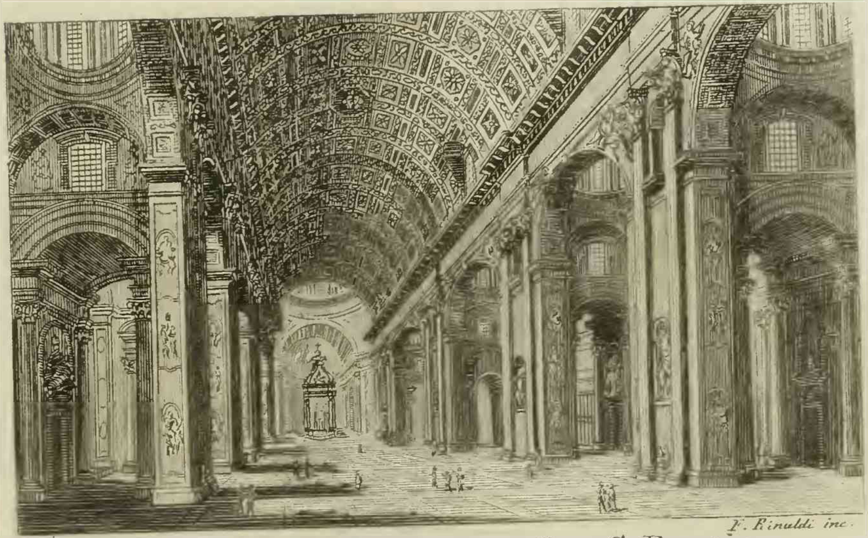

F. Rinaldi inc.

INTERNO DELLA BASIL.CA DI S. PIETRO

In Roma da G.o Antonelli in Piazza di Sciarra Num.o 233.

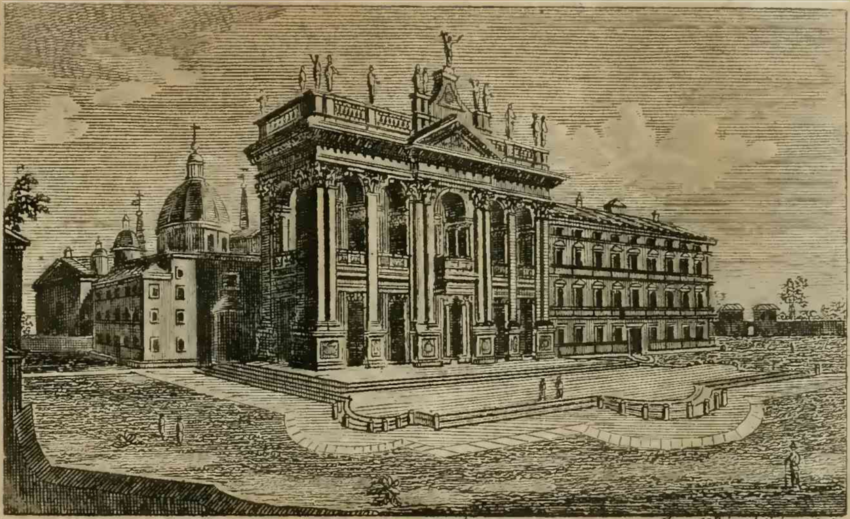

Fran.co Rinaldi inc. 1825

VED.TA DELLA BASIL.A DI S. GIOVANNI IN LATERANO

In Roma presso G. Antonelli in Piaz.a di Sciarra N. 232.

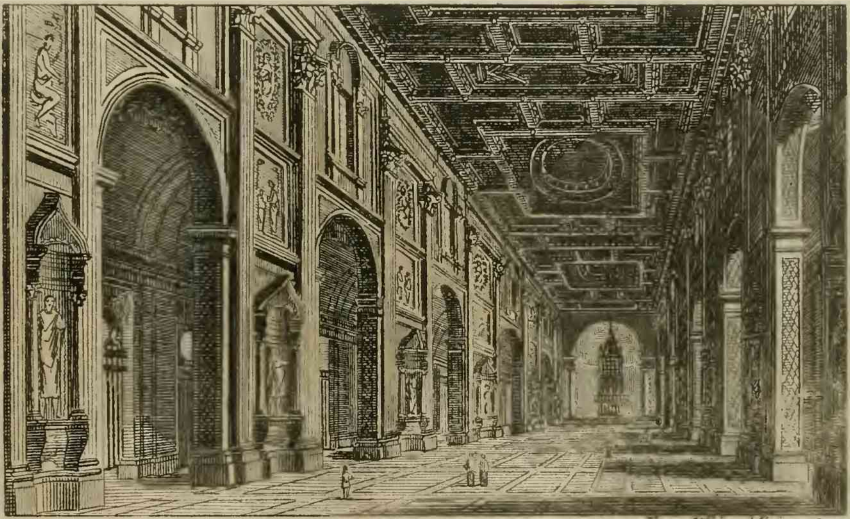

Emm.le Rinaldi inc. 1825.

INTERNO DELLA BASIL.A DI S. GIO: IN LATERANO.

In Roma presso G. Antonelli in Piazza di Sciarra N. 233

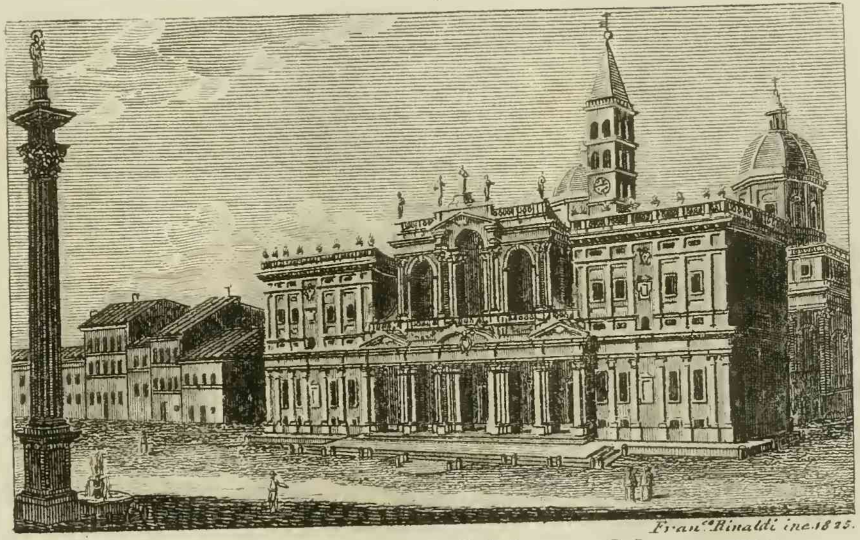
Fran.co Rinaldi inc. 1825.

VED.TA DELLA BASILICA DI S. MARIA MAGGIORE

In Roma presso G.o Antonelli in Piazza di Sciarra N.o 233.

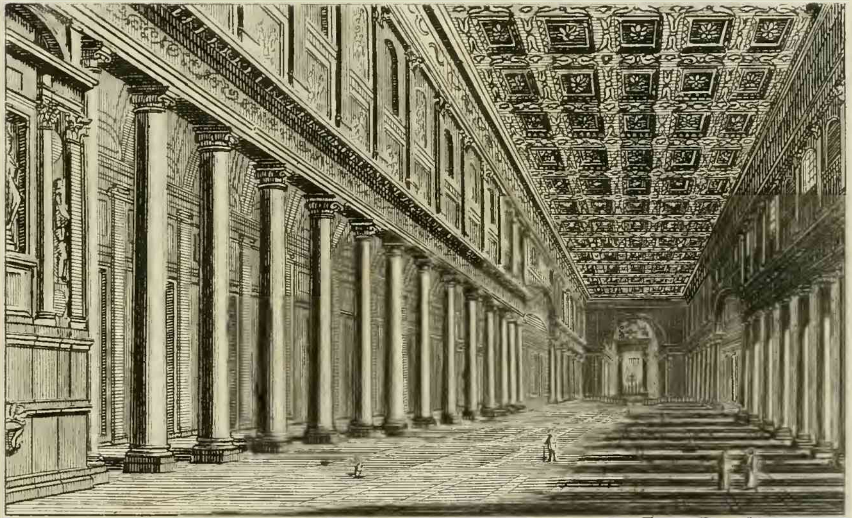

Franc.º Rinaldi inc. 1825.

INTERNO DELLA BASILICA DI S. M.ª MAGGIORE

In Roma presso G.º Antonelli in Piazza di Sciarra N. 233.

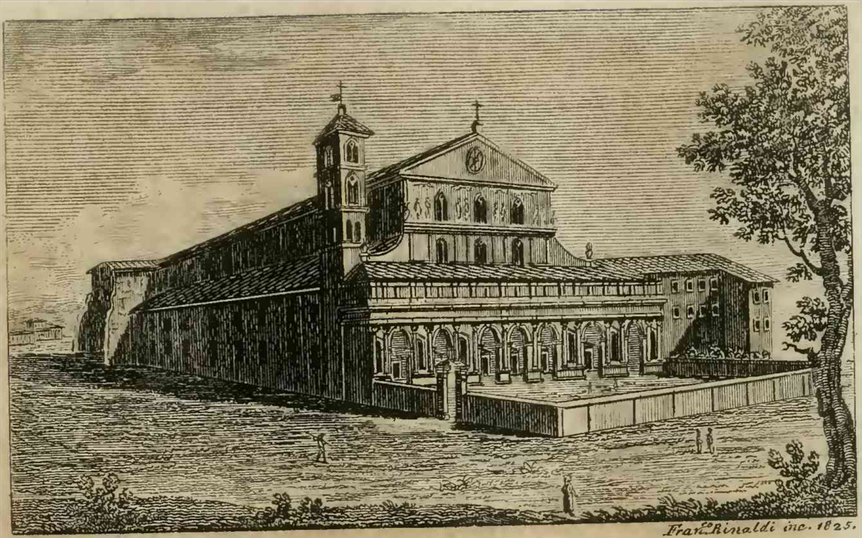

Fran.co Rinaldi inc. 1825.

VEDUTA DELLA BASILICA DI S. PAOLO
fuori le mura.
In Roma presso Giac.o Antonelli in Piazza di Sciarra N.o 233.

Fran.co Rinaldi inc 1825

INTERNO DELLA BASILICA DI S. PAOLO.

In Roma presso G. Antonelli in Piazza di Sciarra N.233

G. Olivieri inc. 1829

CHIESA E BASILICA DI S. CROCE IN GERUSALEMME.

In Roma da G. Antonelli al Corso alle Convertite N. 179. B.

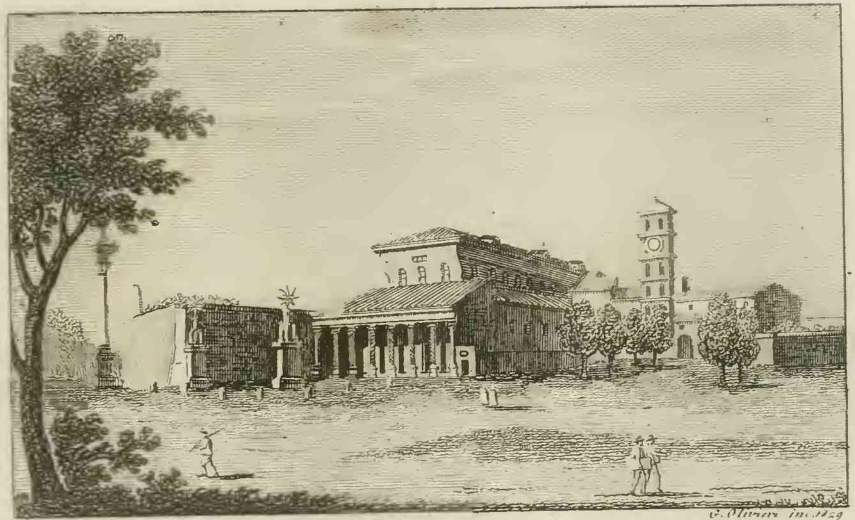

G. Olivieri inc. 1829

CHIESA E BASILICA DI S. LORENZO FUORI LE MURA

In Roma da G.º Antonelli al Corso alle Convertite N. 179. B.

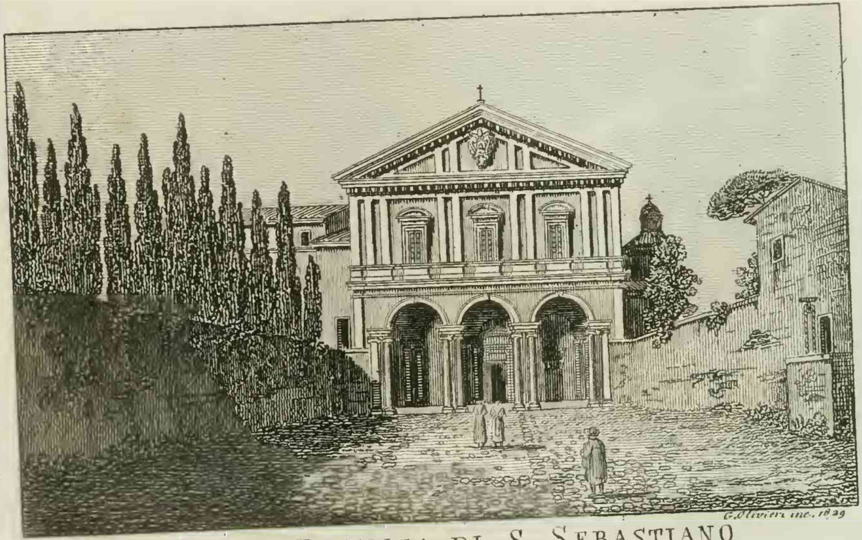

CHIESA E BASILICA DI S. SEBASTIANO

In Roma da Gº Antonelli al Corso alle Convertite Nº. 179. B.

Achil. Parboni dis. e inc. 1824

VEDUTA DEL PONTE MILVIO

in oggi Ponte Molle.

In Roma da G.º Antonelli in Piazza di Sciarra N. 233.

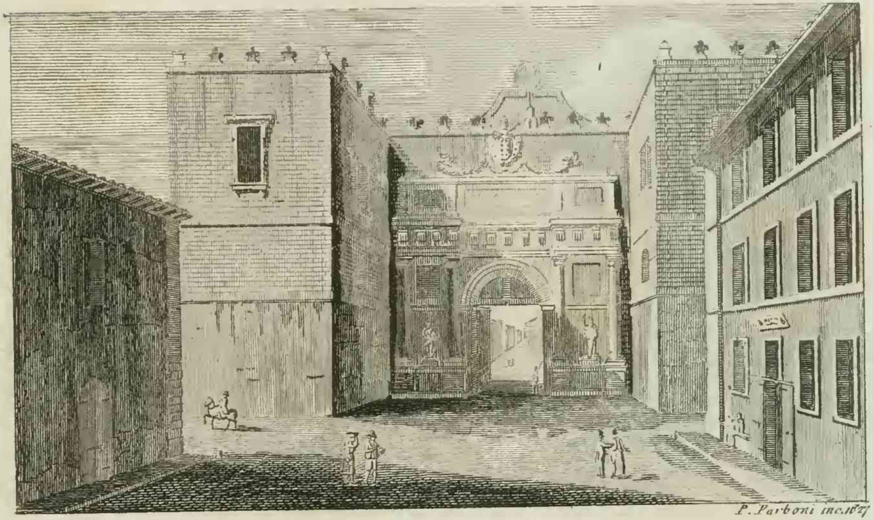

P. Parboni inc. 1827

VEDUTA DELLA PORTA FLAMINIA DETTA DEL POPOLO

In Roma da Giac.° Antonelli in Piazza di Sciarra N. 233. e alle Convertite Num.° 179. A.

VEDUTA DELLA PIAZZA DEL POPOLO

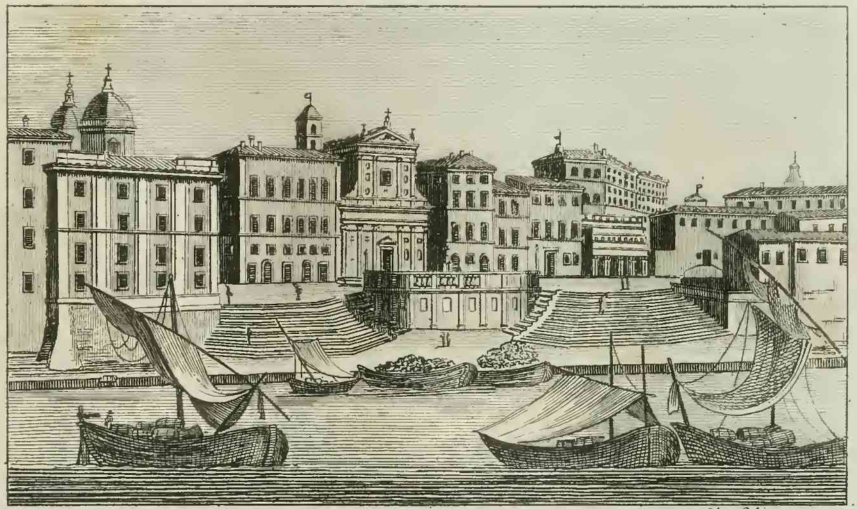

Gio: Olivieri inc.

PORTO DI RIPETTA

In Roma da Giac.º Antonelli al Corso N.º 179. B. e in Piazza di Sciarra N. 233.

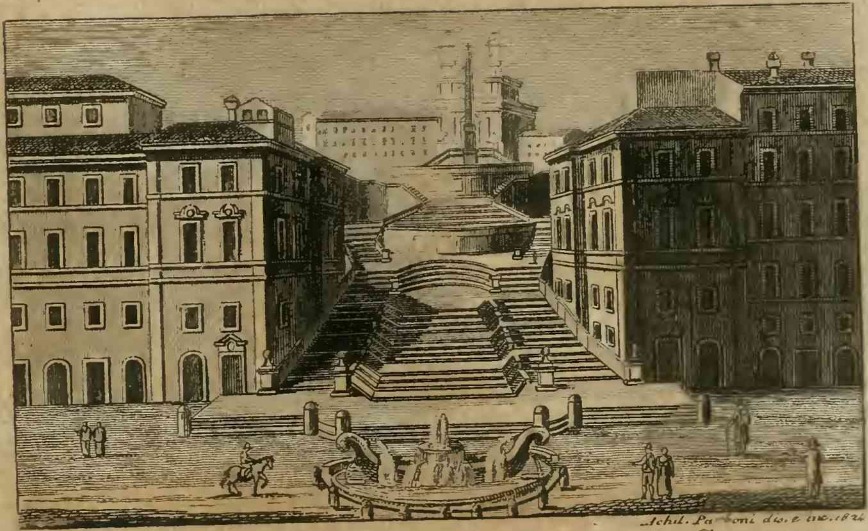

Achil. Pa[illegible]oni dis. e inc. 1824

VEDUTA DELLA SCALINATA IN PIAZZA DI SPAGNA.

In Roma da G. Antonelli in Piazza di Sciarra N. 233

Achil. Parboni dis. e inc. 1824

VEDUTA DELLA FONTANA DI TREVI

In Roma da G. Antonelli in Piazza di Sciarra N.° 233

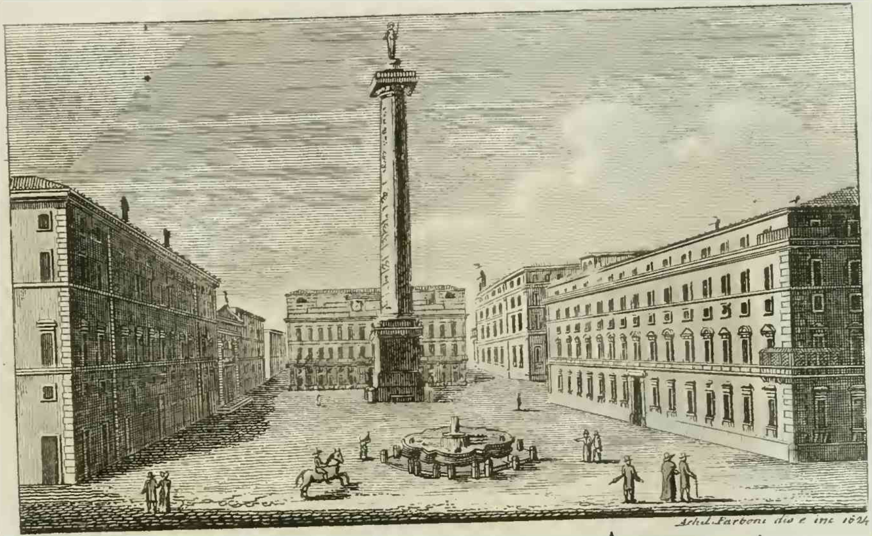

Achil. Parboni dis e inc 1624

VEDUTA DELLA COLONNA ANTONINA

In Roma da G.° Antonelli Via del Corso N.° 179 B.

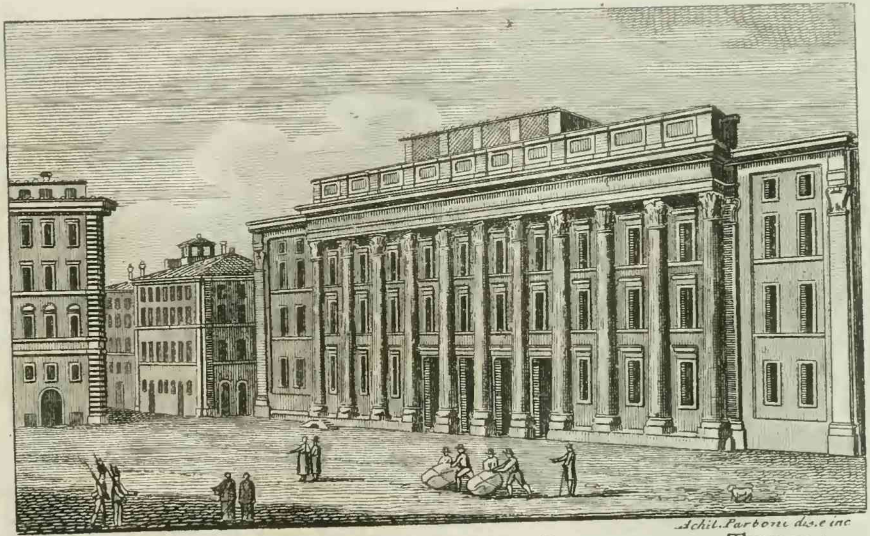

Achil. Parboni dis. e inc.

VED.TA DELLA PIAZZA DI PIETRA E DOGANA DI TERRA.

In Roma presso G.º Antonelli in Piazza di Sciarra N. 233.

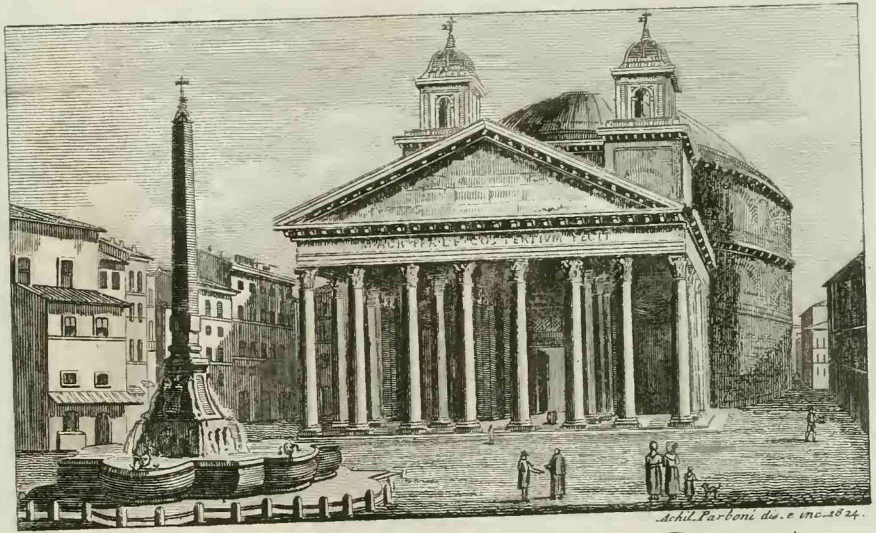

Achil. Parboni dis. e inc. 1824.

VEDUTA DEL PANTHEON DETTA LA ROTONDA

In Roma presso G. Antonelli in Piazza di Sciarra N. 233

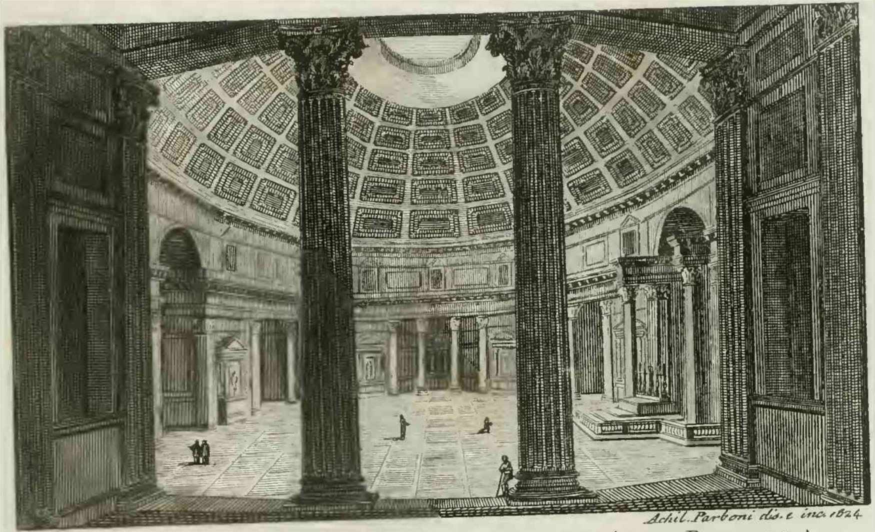

INTERNO DEL PANTHEON DETTO LA ROTONDA

In Roma da G.º Antonelli in Piazza di Sciarra N.º 233

Gio: Olivieri inc.

VEDUTA DI PIAZZA NAVONA

In Roma da G.º Antonelli al Corso alle Convertite N.º 179 B.

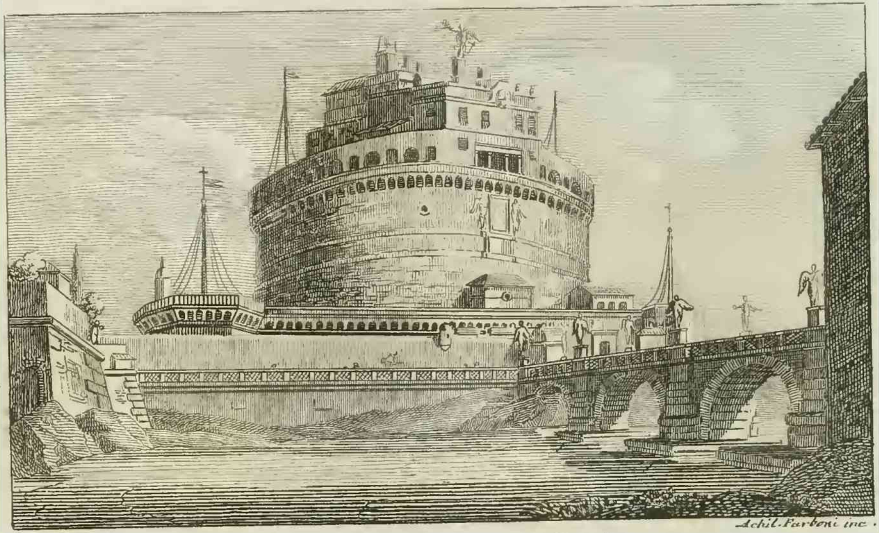

Achil. Farboni inc.

VEDUTA DI CASTEL S. ANGELO

Antico Mausoleo, di Adriano.

In Roma da. G.º Antonelli in Piazza di Sciarra N.233.

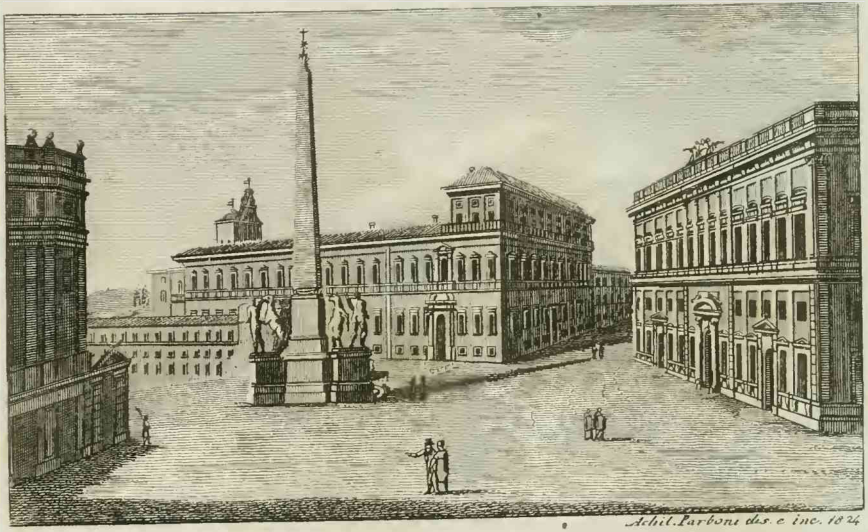

Achil. Parboni dis. e inc. 1824

PIAZZA DI MONTE CAVALLO, E PALAZZO PONTIFICIO

In Roma da Cl. Antonelli in Piazz.a di Sciarra N.233.

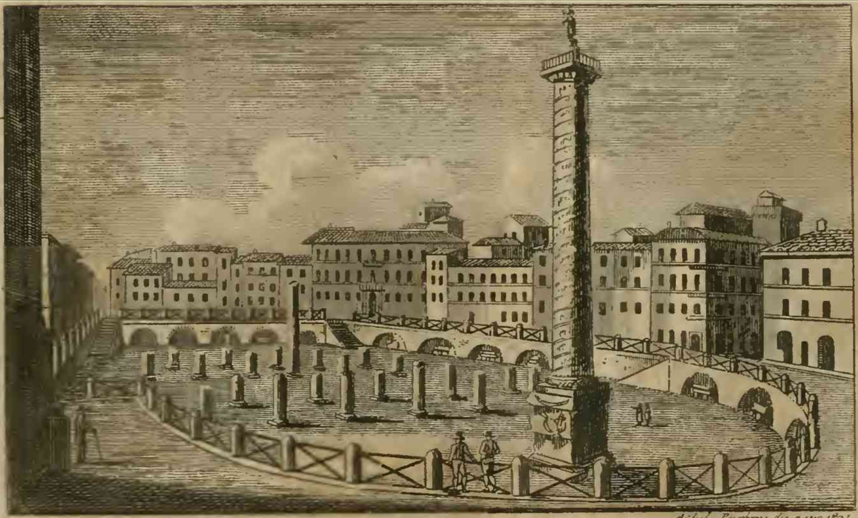

Achil Parboni dis e inc 1824

VEDUTA DELLA COLONNA TRAJANA

In Roma da G.º Antonelli in Piazza di Sciarra N.º 233

Achil Parboni dis. e inc. 1824

VED.A DEGL' AVANZI DEL FORO DI NERVA

In Roma da G.o Antonelli in Piazza di Sciarra N.o 233

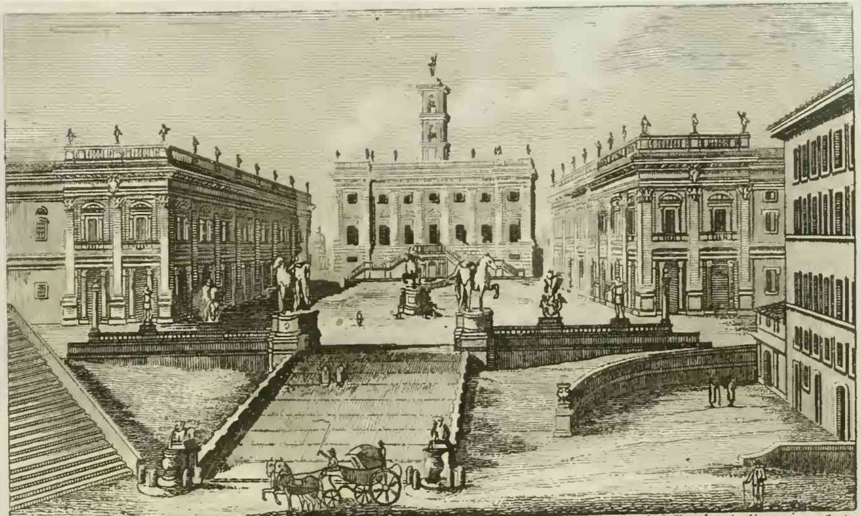

Achil Parboni dis. e inc. 1824

VED^{TA}. DEL CAMPIDOGLIO

In Roma da Gf. Antonelli in Piazza di Sciarra N. 233.

Achil. Parboni inc.

VEDUTA DEL FORO ROMANO.

In Roma da G.º Antonelli in Piazza Sciarra N. 233.

Achil. Parboni inc.

ARCO DI SETTIMIO SEVERO

In Roma da G.e Antonelli in Piazza di Sciarra N. 233

Achil. Parboni inc.

TEMPIO DELLA CONCORDIA E DI GIOVE TONANTE

In Roma da G.º Antonelli in Piazza di Sciarra N.232

VEDA. DEL TEMPIO DI ANTONINO, E FAUSTINA

In Roma da Gº. Antonelli in Piazza di Sciarra N.233

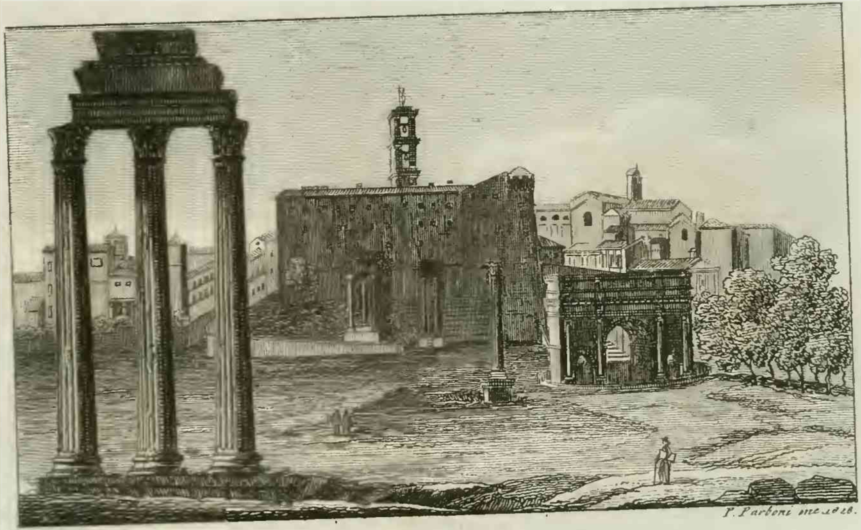

P. Parboni inc. 1828.

VEDUTA DEL FORO ROMANO.

In Roma da Giac.º Antonelli al Corso N.º 179 B. e in Piazza di Sciarra N.º 233.

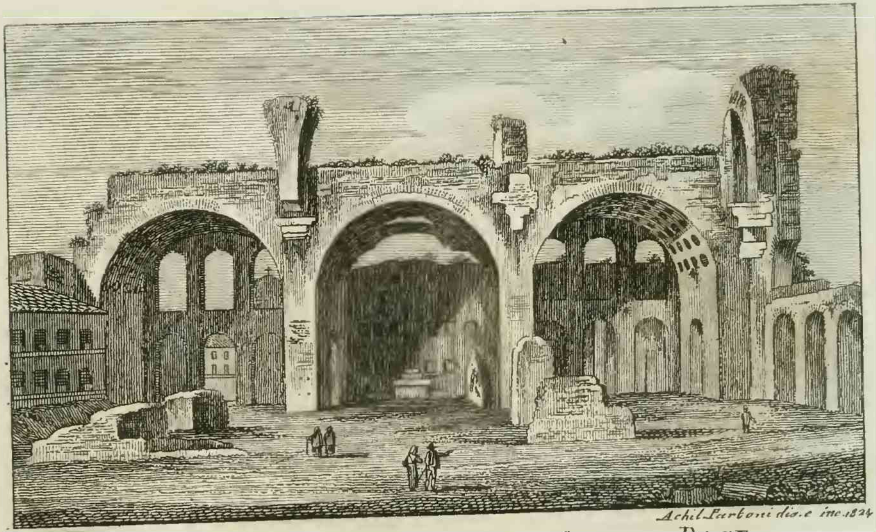

AVANZI DEL TEMPIO DET.° DELLA PACE

In Roma da G.° Antonelli in Piaz.ª di Sciarra N. 233

P. Parboni inc. 1821.

L' Arco di Tito

Achil. Parboni dis. e inc. 1824

VEDUTA DEL TEMPIO DI VENERE, E ROMA

In Roma da Gio. Antonelli in Piazza di Sciarra N.° 233

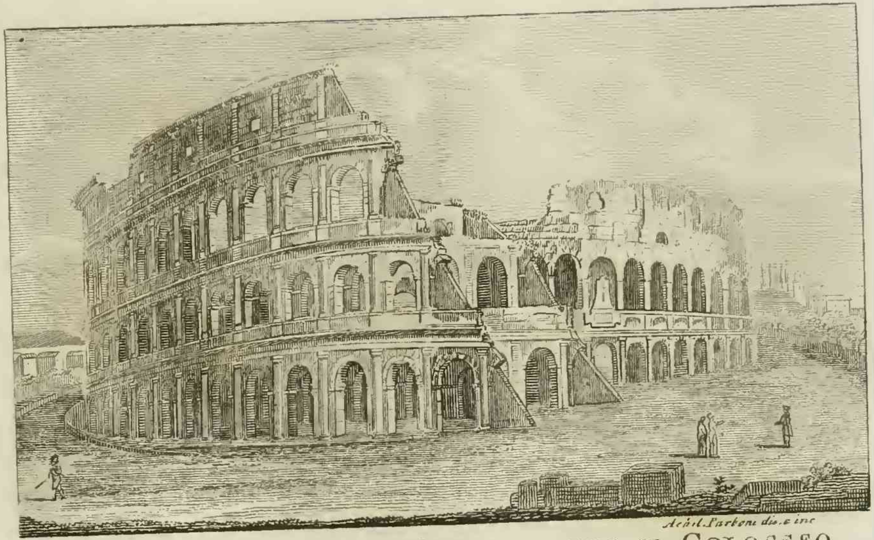

Achil. Parboni dis. e inc.

VEDUTA DELL' ANFITEATRO FLAVIO DETTO IL COLOSSEO

In Roma da G.º Antonelli Via del Corso N.º 170 B.

VEDA. INTERNA DELL'ANFITEATRO FLAVIO DETTO IL COLOSSEO.

In Roma da Go. Antonelli in Piazza di Sciarra N.233.

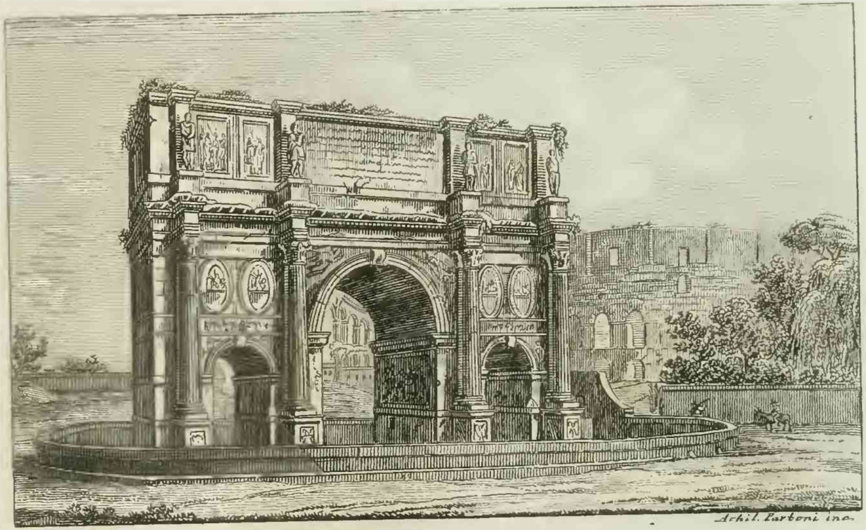

Achil. Parboni inc.

ARCO DI COSTANTINO

In Roma da G.º Antonelli in Piazza di Sciarra N.233

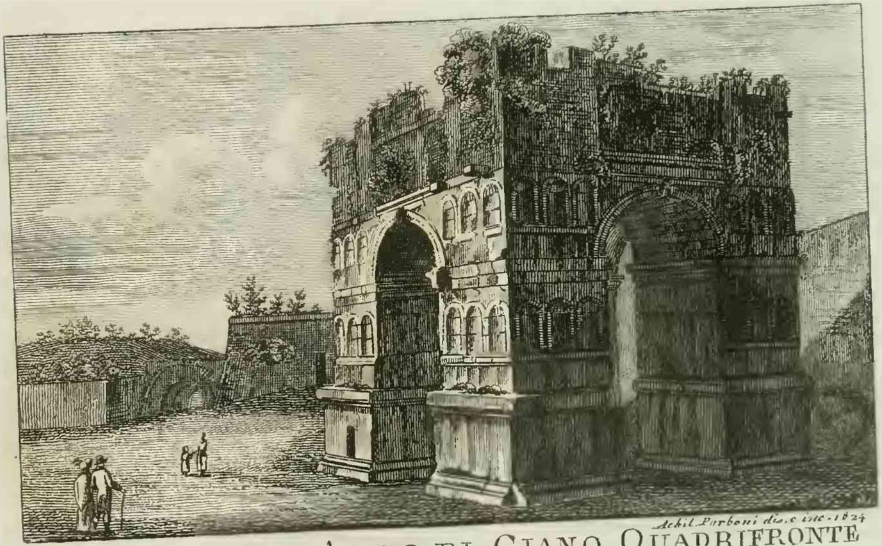

VEDUTA DELL' ARCO DI GIANO QUADRIFRONTE

In Roma da G.º Antonelli in Piazza di Sciarra N. 233

VEDUTA DEI TEMPJ DI VESTA, E DELLA FORTUNA VIRILE

ora Chiesa, ed Ospizio, di S. M.a Egiziaca

In Roma presso G.o Antonelli in Piazza di Sciarra N.o 233

VEDUTA DEL TEATRO DI MARCELLO

In Roma da G.º Antonelli in Piazza di Sciarra N.233.

A. Parboni inc. 1829

TEMPIO DELLA FORTUNA VIRILE.
in oggi Chiesa di S. Maria Egiziaca
In Roma da Giac.° Antonelli al Corso alle Convertite N.179 B.

TEMPIO DI MINERVA MEDICA.

In Roma da G.o Antonelli in Piazza di Sciarra N. 233.

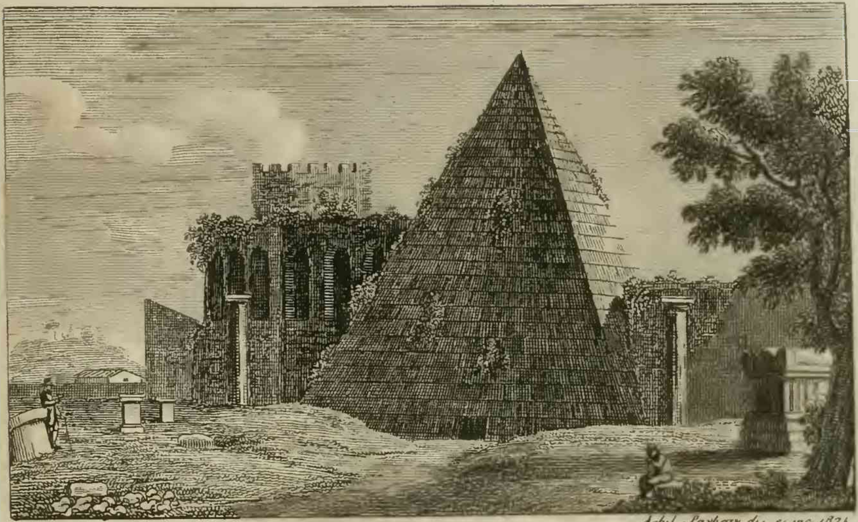

Achil. Parboni dis. e inc. 1824

VEDUTA DELLA PIRAMIDE DI CAJO CESTIO

In Roma presso C.º Antonelli in Piazza di Sciarra N.º 233

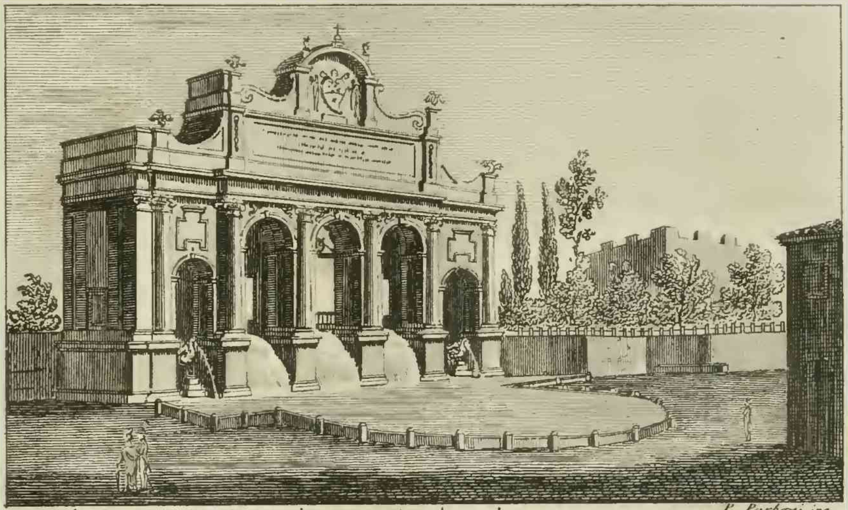

FONTANA PAOLINA

In Roma da Giac.° Antonelli al Corso N.179.B. e in Piazza di Sciarra N.° 233.

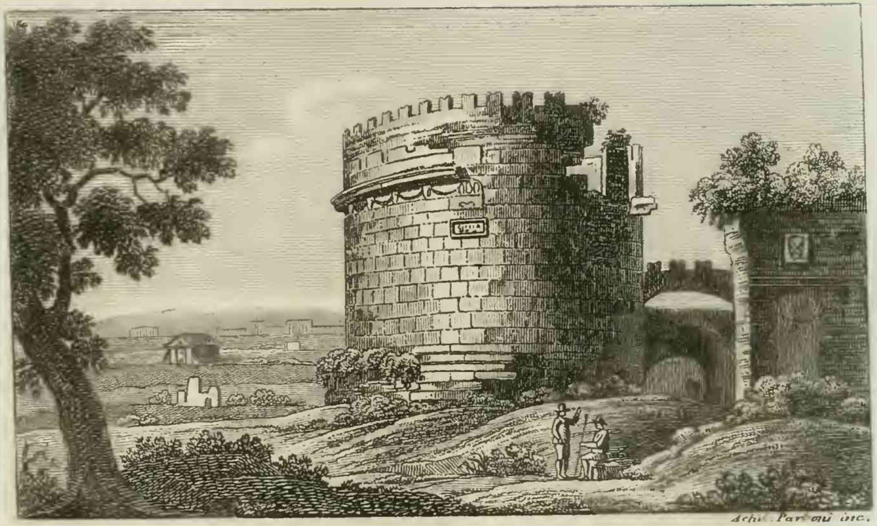

Achi. Par oni inc.

VEDUTA DEL SEPOLCRO DI CECILIA METELLA

In Roma da G.º Antonelli in Piazza di Sciarra N.º 233.

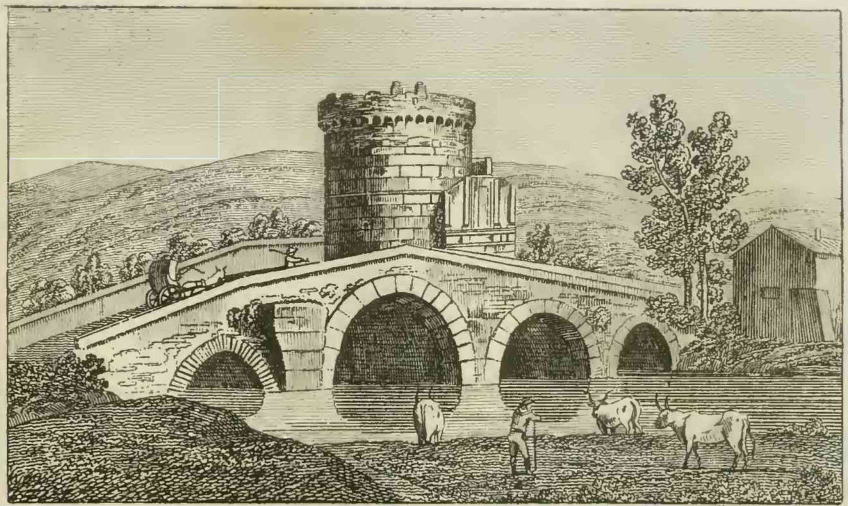

A. Parboni inc. 1829

PONTE LUCANO

e Sepolcro della Famiglia Plauzia

In Roma da Gio. Antonelli al Corso alle Convertite N. 179 B.

A. Parboni inc. 1824

VEDA. DEL TEMPIO DETTO DELLA TOSSE.

su la Via di Tivoli; di figura decagona nell'interno e rotonda, nell'esterno assai ben conservato

In Roma da Giacº. Antonelli al Corso alle Convertite N. 179. B

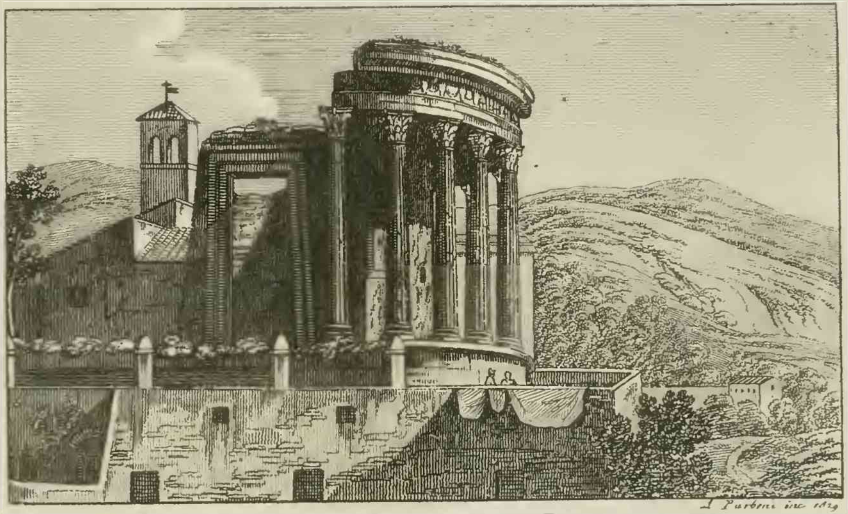

P. Parboni inc. 1829

TEMPIO DELLA SIBILLA TIBVRTINA

a Tivoli

In Roma da Giac.^e Antonelli al Corso alle Convertite N.º 179. E.

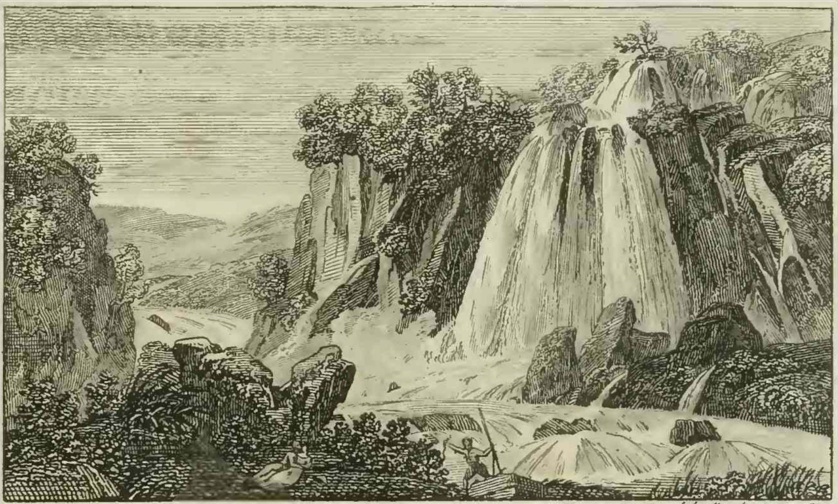

Ach. Parboni inc. 1829.

LE CASCATELLE A TIVOLI.

In Roma da Gº. Antonelli al Corso alle Convertite Numº. 179 B.